

大同大學 主管會議會議紀錄(節錄版)

時間：105 年 3 月 31 日(星期四)13:30-15:00

地點：大同大學尚志教育研究館 105 會議室

主席：何明果校長

出席人員：如附件簽到單

紀錄：王詩琴

壹、 主席致詞(略)

貳、 議題討論：

提案六、105 學年度學雜費調整案(秘書室)

決議：1.請大家提供相關支用計畫、經費規劃等資訊，以利於會議上提出說明。

2.有關學雜費調整，請分析一下學校未來的財務狀況。

參、 聯繫事項(略)

肆、 散會

大同大學一級主管會議-議題提案單

編號	提案單位	提案人(報告人)																		
	秘書室	吳俊瑩																		
議題名稱	105 學年度學雜費調整案																			
簡要說明	<p>調整理由：</p> <ol style="list-style-type: none"> 1. 本校本校學雜費自 94 學年度起迄今未調整。 2. 自 94 年度至 101 年度全年平均消費者物價指數攀升 9.7%(104?待確認) 3. 適度調整學雜費以確保教學品質及提升教學資源 <p>本校 103 學年資料：</p> <table style="width: 100%; border-collapse: collapse;"> <tr> <td style="width: 30%;">總收入</td> <td style="width: 30%;">791,728,150 元</td> <td style="width: 40%;"></td> </tr> <tr> <td>總收入 2%</td> <td>15,834,563 元</td> <td>2.00%</td> </tr> <tr> <td>獎助學金支出</td> <td>31,465,334 元</td> <td>3.97%</td> </tr> <tr> <td>獎學金支出</td> <td>19,216,830 元</td> <td>2.43%</td> </tr> <tr> <td>助學金支出</td> <td>12,248,504 元</td> <td>1.54%</td> </tr> <tr> <td>總收入 2%*0.7</td> <td>11,084,194 元</td> <td>1.40%</td> </tr> </table> <p>104 學年度學雜費調整教育部要求：</p> <p>私立大學獎助學金支出須大於總收入的 2%</p> <p>助學金須大於獎助學金支出 70%</p> <p>助學金至少須大於總收入的 2%*0.7=1.4%</p>		總收入	791,728,150 元		總收入 2%	15,834,563 元	2.00%	獎助學金支出	31,465,334 元	3.97%	獎學金支出	19,216,830 元	2.43%	助學金支出	12,248,504 元	1.54%	總收入 2%*0.7	11,084,194 元	1.40%
總收入	791,728,150 元																			
總收入 2%	15,834,563 元	2.00%																		
獎助學金支出	31,465,334 元	3.97%																		
獎學金支出	19,216,830 元	2.43%																		
助學金支出	12,248,504 元	1.54%																		
總收入 2%*0.7	11,084,194 元	1.40%																		

學雜費調整審議程序：

大同大學校內審議學雜費之公開程序

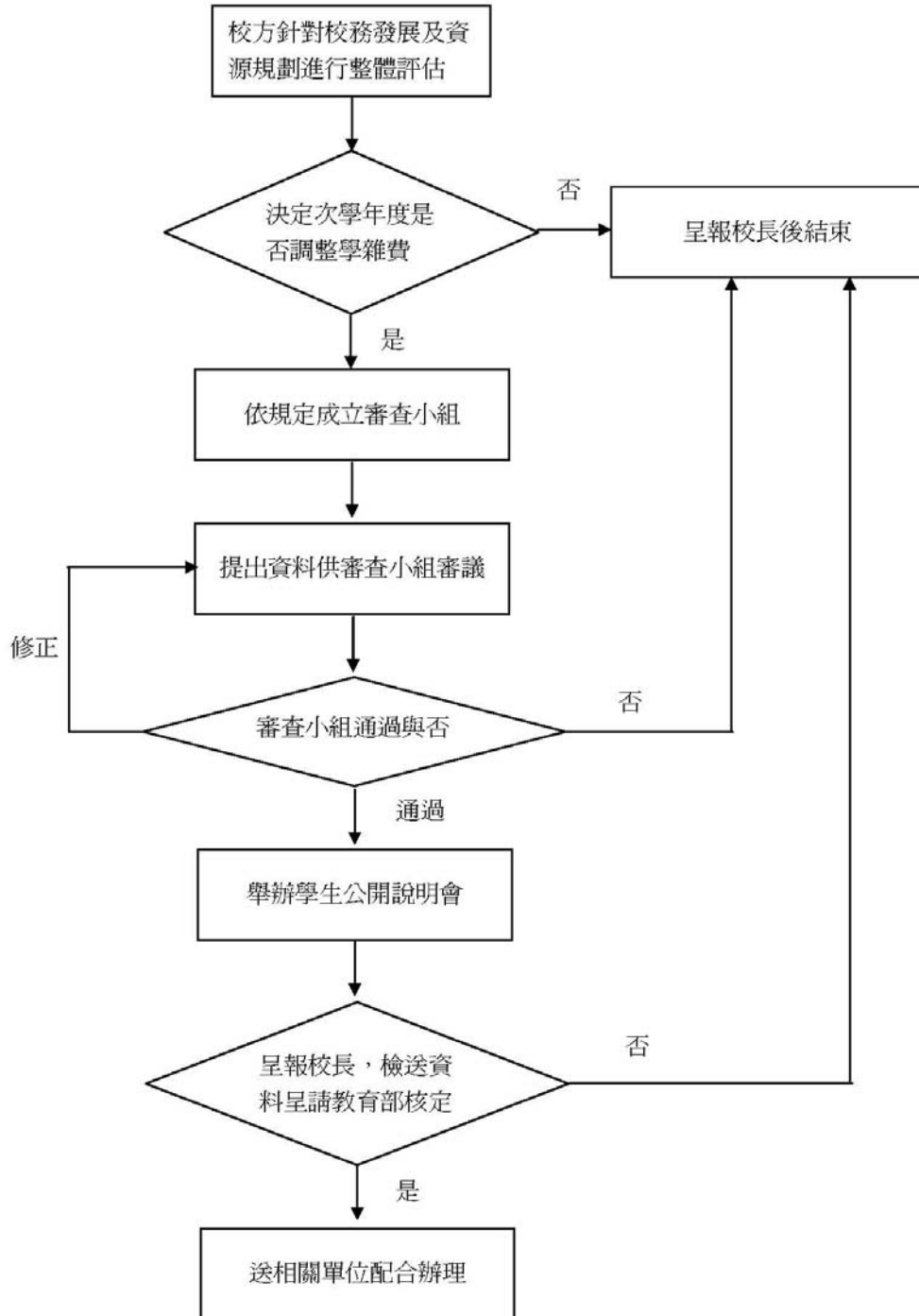

後續工作及時程：

- (1) 先依據 104 學年度學雜費調整表格，相關單位協助整理資料，4 月 15 日完成並進行資料彙整。
- (2) 同步進行學雜費調整審查小組會議報告資料、對學生公開說明會報告資料及報教育部學費調整報告。
- (3) 4 月 25 日前完成學雜費調整審查小組會議。(或是等待教育部公告今年調整幅度後立即舉行?)
- (4) 舉行第一次學雜費調整公開說明會，依情形再決定是否進行第二次或第三次公開說明會。(大學部、研究所分開?)

學雜費調整公開說明會重點：

1. 調整後的支用計畫
2. 讓學生有感

支用計畫：

1. 提高就學獎補助：
助學金及清寒工讀金、獎學金(含國際交流)
2. 增加教學及學生活動資源
增加學生活動空間：尚志九樓體育館、室內體育館、尚志八樓學生活動空間、尚志地下三樓學生活動空間等。
增加實作工廠、自學空間、改善圖書館空間。
(需要預先規劃及預估經費)
3. 持續提升教學軟硬體設備